



RITROVI AMICI
MOZZANICA

PER BAMBINI E RAGAZZI
RESIDENTI A MOZZANICA
(DALLA SCUOLA PRIMARIA
ALLA TERZA MEDIA)



COMUNE
MOZZANICA

DAL 29 GIUGNO
AL 14 AGOSTO

DALLE ORE 8.30
ALLE ORE 16.30
(INGRESSI E USCITE
SCAGLIONATI)



CENTRO RICREATIVO ESTIVO

DOVE

Oratorio (Largo Don Piero Salini);
Scuola Primaria.

QUANDO

- **Sett. 1_** dal 29 giugno al 3 luglio
- **Sett. 2_** dal 6 luglio al 10 luglio
- **Sett. 3_** dal 13 luglio al 17 luglio
- **Sett. 4_** dal 20 luglio al 24 luglio
- **Sett. 5_** dal 27 luglio al 31 luglio
- **Sett. 6_** dal 3 agosto al 7 agosto
- **Sett. 7_** dal 10 agosto al 14 agosto

ORARI

FULL TIME _dalle 8.30 alle 16.30

PART TIME _dalle 8.30 alle 12.00 (senza mensa)

PART TIME_ dalle 13.30 alle 16.30 (senza mensa)

NB: ingressi scaglionati_ dalle 8.30 alle 9.00
uscite scaglionate_ dalle 16.00 alle 16.30

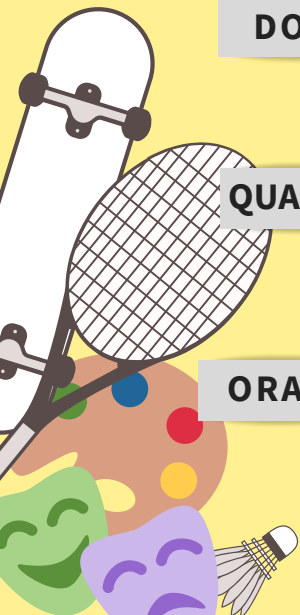

ISCRIZIONI SOLO ONLINE

Visita il sito www.laironecooperativasociale.it

- clicca "Airone 2020"
- seleziona il Centro Estivo di Mozzanica
- scorri la pagina
- registrati e compila il modulo d'iscrizione!

ISCRIZIONI

1) BONIFICO BANCARIO (pdf da allegare al momento dell'iscrizione):

COD. IBAN: IT20 Y088 6911 1020 0000 0015 168

INTESTATO: L'Airone Società Cooperativa Sociale

ESEGUITO DA: nome e cognome bambino/a

CAUSALE: iscrizione C.R.D. Mozzanica + N° Settimane

PAGAMENTO

2) PAYPAL (durante la procedura d'iscrizione online)

3) STRYPE (durante la procedura d'iscrizione online)

FULL TIME: 157,50 € a settimana

PART- TIME MATTINA (SENZA MENSA): 94,50€ a settimana

PART-TIME POMERIGGIO (SENZA MENSA): 89,00€ a settimana

COSTO

Il comune darà un contributo pari a 50€ per coloro che si iscrivono al FULL-TIME, e 25 € per coloro che si iscrivono al PART-TIME.

Fino ad esaurimento del fondo messo a disposizione pari a 30.000€

N.B. coloro che usufruiranno del "Bonus Baby-sitter" non riceveranno il contributo comunale.

-10% sulla quota d'iscrizione del 2° fratello

-20% sulla quota d'iscrizione del 3° fratello

SCONTI

FOCUS

Diffondere, tra i giovani, sani valori e principi, tra cui l'amicizia, la condivisione e l'integrazione, attraverso la pratica di **discipline motorie e discipline artistiche.**

Sensibilizzare i giovani sull'importanza dello "stare insieme" rispettando le nuove regole sociali con **EDUCATORI PROFESSIONALI e laboratori ad hoc.**

I NOSTRI LABORATORI:

Lab. Artistico, Lab. educativo, Lab. Motorio,

Lab. multi esperienziale, Lab. di cucina,

Lab. valore aggiunto, Lab. Teatrale,

Lab. spazio verde, Lab. linguistico e molto altro ancora!

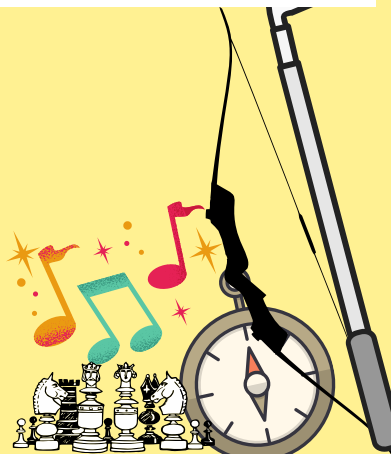

L'AIRONE SOCIETA' COOPERATIVA SOCIALE

SITO: www.laironecooperativasociale.it

VALENTINA: 327 855 8123

MAIL: mozzanicaaironecre@gmail.com