

Estratto della Rete Ecologica Provinciale - REP: tav. Disegno del Territorio: Rete Ecologica Provinciale - scala 1:25.000 (PTCP approvato con Delibera del Consiglio Comunale n. 37 del 07.11.2020)

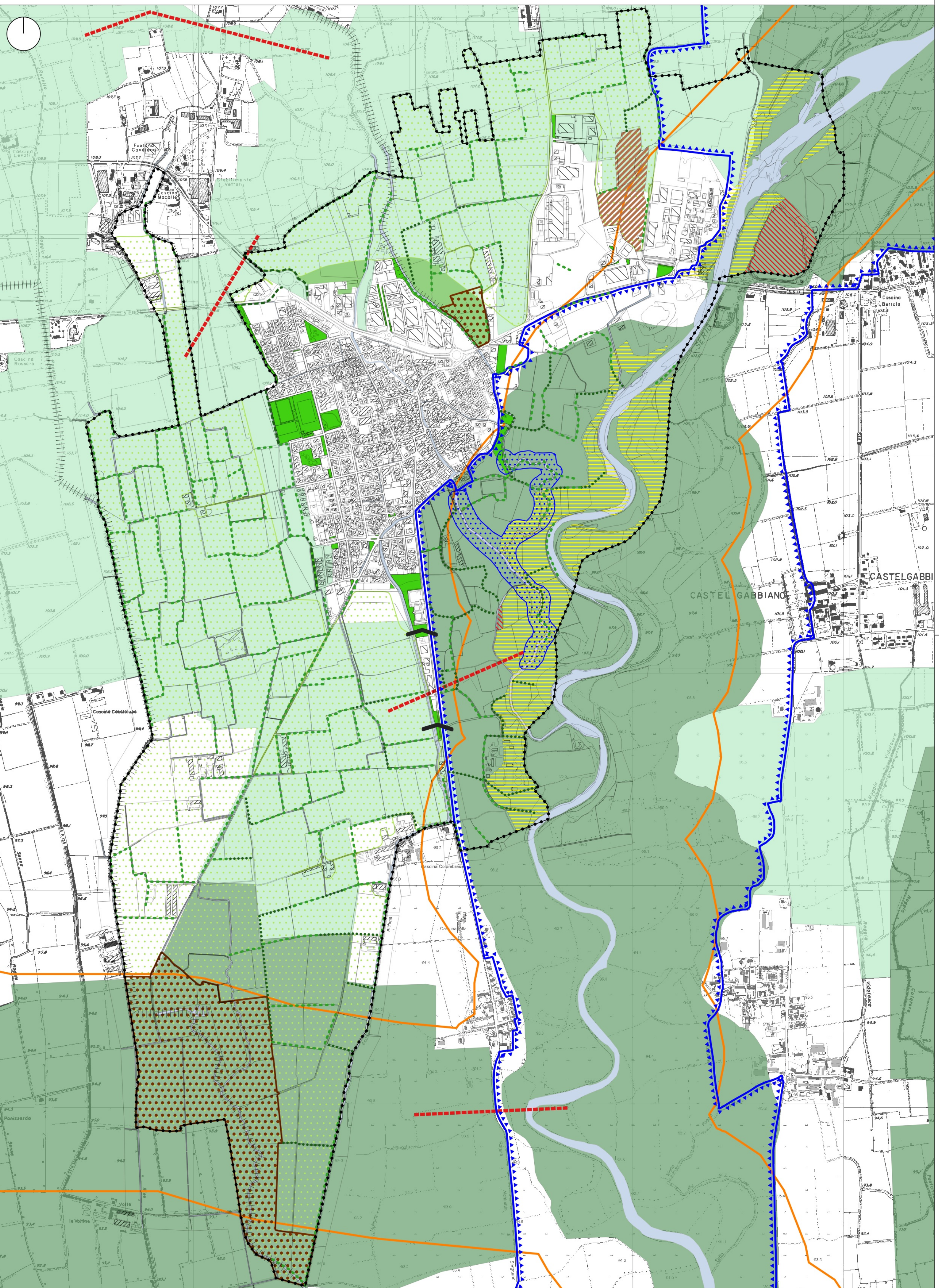
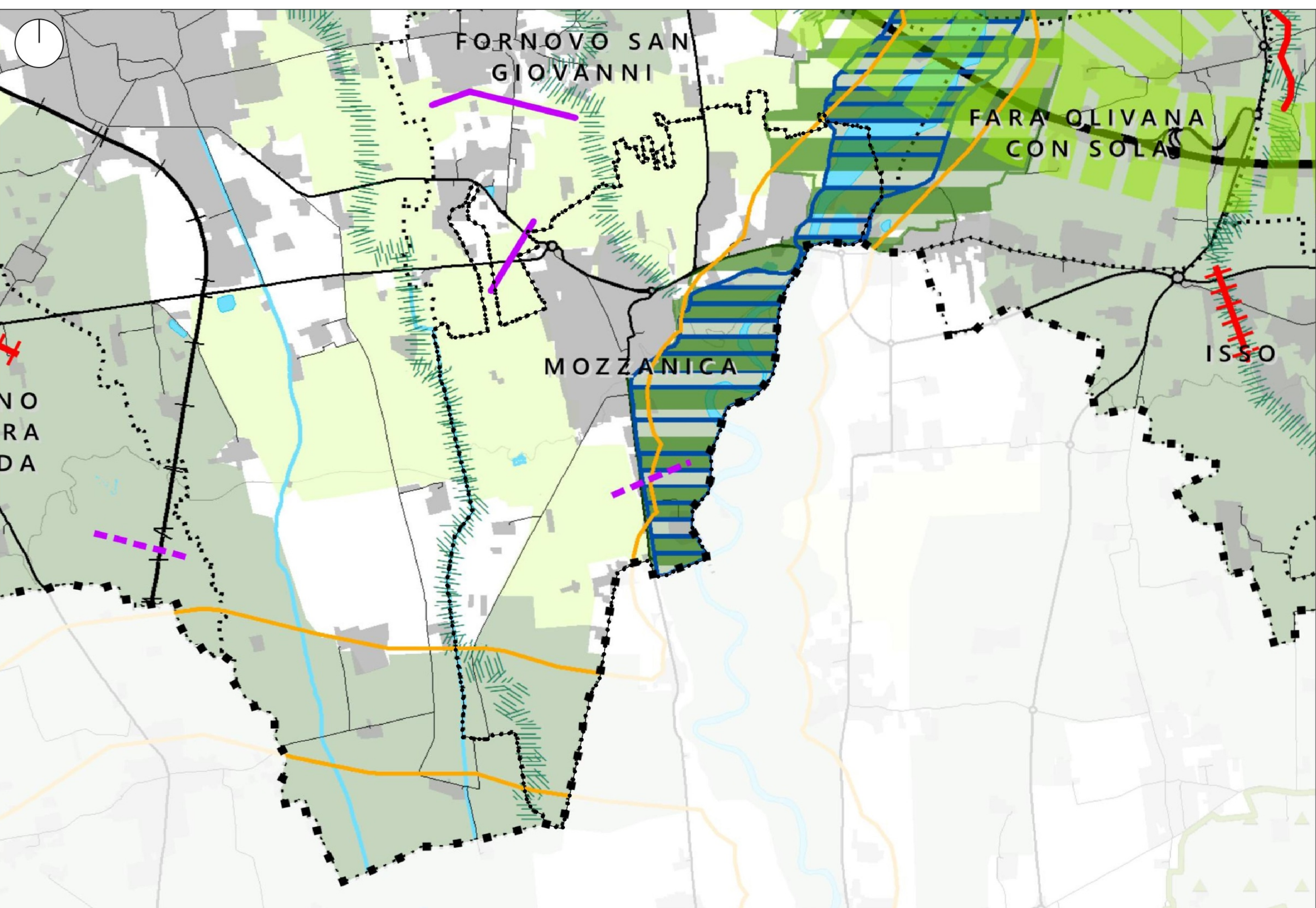

**Legenda**

- Confine comunale
- Perimetro del Parco Regionale del Serio
- RETE ECOLOGICA REGIONALE**
- Corridoi regionali primari a bassa e moderata antropizzazione
- Elementi di primo livello
- Elementi di secondo livello
- Varchi
- RETE ECOLOGICA PROVINCIALE**
- Nodi**
- Aree protette
- Corridoi**
- Corridoi terrestri
- Corridoi fluviali
- Connessioni ripariali
- ELEMENTI DELLA RETE ECOLOGICA COMUNALE**
- Aree tutelate e ulteriori**
- Ambienti naturali del PTC del Parco del Serio
- Area di fruizione ricreativa del PTC del Parco del Serio
- Aree boscate
- Sistema del verde urbano
- Nodi della rete**
- Area di tutela dei fontanili
- Corridoi e connessioni ecologiche**
- Ambiti agricoli strategici del PTCP
- Reticolo idrico
- Formazioni vegetali lineari
- Potenziamento formazioni vegetali lineari
- Nuove fasce arboreo-erbustive
- corridoi ripariali
- Potenziamento dei varchi della RER
- Zone di riqualificazione ecologica**
- Zona riqualificazione del PTC del Parco del Serio
- Aree di supporto**
- Aree agricole di valenza ambientale di supporto alla REC

NOTE:  
 - gli interventi previsti all'interno del Parco Regionale del Serio sono subordinati al parere favorevole dell'Ente gestore del parco.  
 - le tavole della Variante al PGT sono elaborate utilizzando il Database Topografico Regionale (anno 2012); gli aggiornamenti puntuali effettuati sono da considerare indicativi.



**COMUNE DI MOZZANICA**  
 Provincia di Bergamo

**VARIANTE AL PIANO DI GOVERNO DEL TERRITORIO**  
 ai sensi della legge della Regione Lombardia n. 12 dell'11 marzo 2005 e s.m.i.

**S.3**

piano dei servizi  
 tavola delle reti ecologiche  
 scale varie data: luglio 2025 agg. ....

IL SINDACO  
 Simone Piana

IL RESPONSABILE AREA TECNICA  
 arch. Roberto Zampoleri

ADOZIONE	APPROVAZIONE	MODIFICA
delibera Consiglio Comunale	delibera Consiglio Comunale	a seguito di controdeduzioni alle osservazioni
n.ro .....	n.ro .....	
data .....	data .....	<input type="checkbox"/> si <input type="checkbox"/> no

PROGETTISTA  
 Marco Adriano Perfetti architetto | 24121 Bergamo | via Torquato Tasso 31 | studio@perfettiarchitetto.it  
 collaboratori: dott. pl. Marco Picco - dott. Carmelo Inguì